

Répartition des Notes de la colle N° X d'UE ?

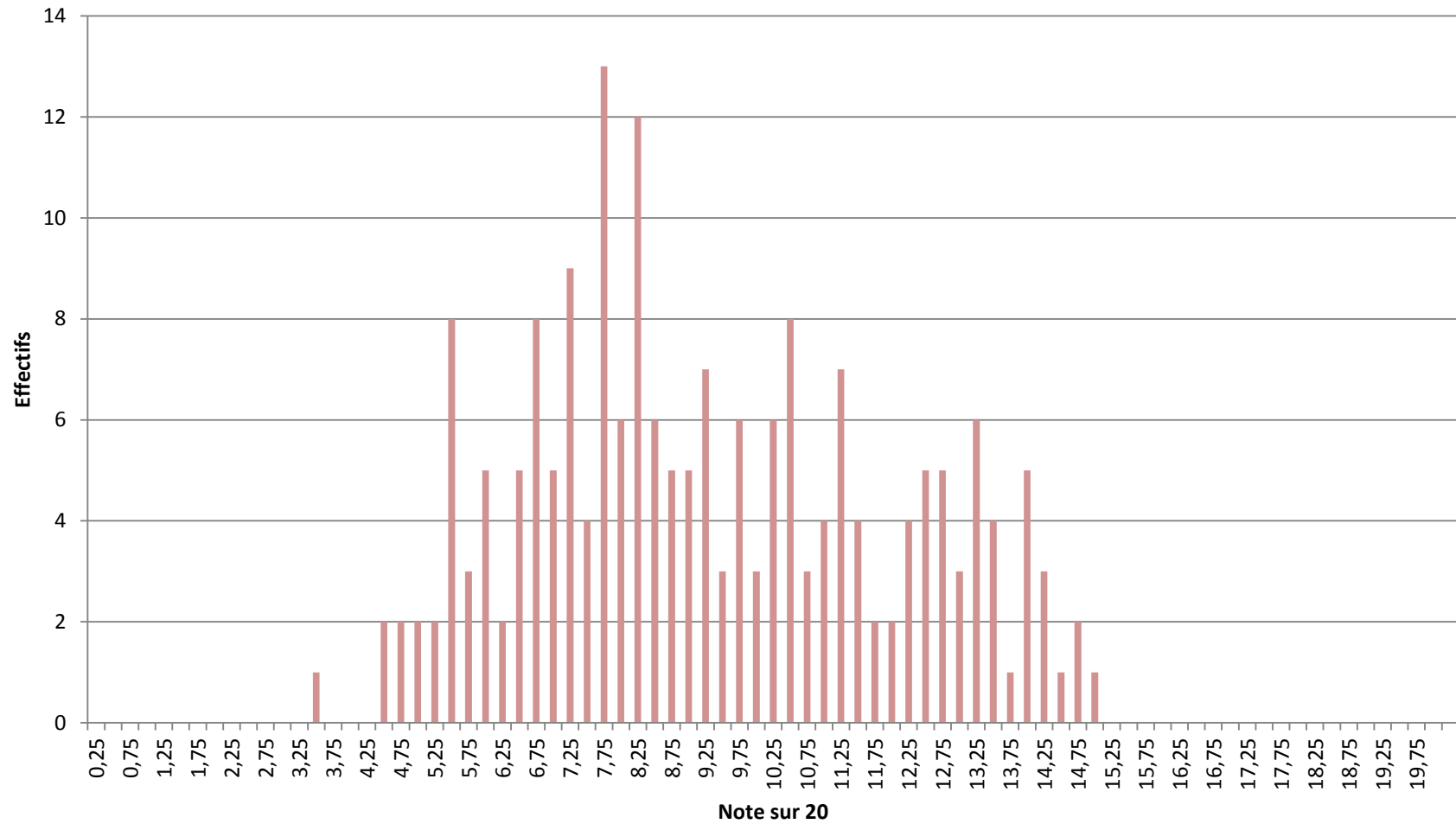

N° Étudiant	Note	Rang
2150766	4,5	196
20147053	7,5	130
20147248	5,25	184
20505121	8,75	96
21301429	10,25	63
21303785	10	71
21304202	11,25	45
21400059	14	5
21400179	10	71
21400203	13,25	14
21400257	12,5	27
21400295	10,25	63
21400312	14,25	4
21400318	11	49
21400363	13	18
21400382	12,5	27
21400396	10,25	63
21400464	14,75	1
21400471	13	18
21400480	9	89
21400518	10,25	63
21400526	7,75	124
21400537	13,25	14
21400543	14,5	2
21400595	4,75	194
21400625	13,75	8
21400651	13,75	8
21400664	8,5	101
21400678	10,5	60
21400777	9,25	86
21400851	12,25	32
21400888	7,25	143
21400951	7	147
21401007	13,75	8
21401086	6,25	169
21401097	12,25	32
21401099	7,5	130
21401172	13,75	8
21401392	9,25	86
21401455	11	49
21401488	6,25	169
21401517	11,75	41
21401595	10	71
21401634	14	5
21401773	11,75	41
21401927	13	18
21401970	9,5	80
21402034	10	71
21402034	10	71

Effectifs	200
Moyenne	9,05
Écart type	2,68
premier décile	13
premier quartile	11
Médiane	8,625
Max	14,75
Min	3,25

21402183	13	18
21402219	9,5	80
21402267	13,5	13
21402307	9	89
21402309	7,5	130
21402361	6,5	161
21402377	12,75	24
21402423	12,25	32
21402613	13,75	8
21402672	9,5	80
21402673	10,25	63
21402687	12,75	24
21402730	11	49
21402806	12,5	27
21402841	8	112
21402930	12,25	32
21402983	8,75	96
21402994	11	49
21403087	8,5	101
21403281	11,5	43
21403333	12	37
21403353	6,75	156
21403402	11	49
21403547	14	5
21403553	11,5	43
21403645	8,5	101
21403657	8,25	106
21403697	7,5	130
21403768	9,75	77
21403835	14,5	2
21403978	6	174
21403979	11,25	45
21404185	10,5	60
21404290	10,75	56
21404337	8	112
21404489	6,25	169
21404607	12,75	24
21404617	13,25	14
21404646	12,5	27
21404913	12	37
21405157	5,25	184
21405346	6,5	161
21490990	6,5	161
21500696	8	112
21500759	10,25	63
21500987	9,5	80
21501024	7	147
21501038	7,75	124
21501055	5,5	181
21501075	9,5	80

21501084	8,75	96
21501134	10,5	60
21501137	11	49
21501139	5,75	176
21501163	7,25	143
21501173	8,25	106
21501196	7,25	143
21501301	9	89
21501331	13	18
21501337	7	147
21501430	10	71
21501434	7,75	124
21501531	7,5	130
21501610	13	18
21501618	5,75	176
21501639	5,25	184
21501671	13,25	14
21501678	10,75	56
21501692	7,5	130
21501716	11,25	45
21501737	8,5	101
21501836	8	112
21501838	10,75	56
21501984	6,75	156
21501993	7,5	130
21501998	4,5	196
21502099	11,25	45
21502110	6,75	156
21502127	8,25	106
21502264	12,5	27
21502441	11	49
21502464	9	89
21502500	7,5	130
21502549	9,25	86
21502559	4,75	194
21502569	8	112
21502658	10,25	63
21502757	8,25	106
21502785	8,5	101
21502810	8	112
21502948	5,75	176
21503101	6	174
21503214	12,25	32
21503345	7,5	130
21503369	7	147
21503467	6,5	161
21503559	8	112
21503707	8,25	106
21503760	10,75	56
21503768	6,5	161

21503803	5,75	176
21503861	6,75	156
21504045	6,25	169
21504084	5,5	181
21504147	7	147
21504217	6,25	169
21504453	8,25	106
21504614	7,25	143
21504695	9	89
21504911	6,75	156
21504987	7	147
21505038	8	112
21505106	7	147
21505113	10,25	63
21505279	8,75	96
21505592	6,5	161
21505693	7,75	124
21505886	9,75	77
21506144	7,5	130
21506231	7,75	124
21506234	7	147
21506324	5,5	181
21506387	8,75	96
21506622	9,75	77
21506685	8	112
21506707	5,25	184
21506759	7,5	130
21506768	8	112
21506846	6,5	161
21507440	5	192
21507464	7	147
21507599	9	89
21507670	12	37
21507718	12	37
21507721	5,25	184
21507824	5,25	184
21507908	7,5	130
21507975	5,25	184
21508035	9,5	80
21508050	5,75	176
21508259	6,5	161
21508298	8	112
21508328	7,75	124
21508392	3,25	200
21508738	9	89
21509585	5	192
21510102	4,25	198
21510115	7,5	130
21511732	4,25	198
201501659	5,25	184

0	0
0,25	0
0,5	0
0,75	0
1	0
1,25	0
1,5	0
1,75	0
2	0
2,25	0
2,5	0
2,75	0
3	0
3,25	1
3,5	0
3,75	0
4	0
4,25	2
4,5	2
4,75	2
5	2
5,25	8
5,5	3
5,75	5
6	2
6,25	5
6,5	8
6,75	5
7	9
7,25	4
7,5	13
7,75	6
8	12
8,25	6
8,5	5
8,75	5
9	7
9,25	3
9,5	6
9,75	3
10	6
10,25	8
10,5	3
10,75	4
11	7
11,25	4
11,5	2
11,75	2
12	4
12,25	5

12,5	5
12,75	3
13	6
13,25	4
13,5	1
13,75	5
14	3
14,25	1
14,5	2
14,75	1
15	0
15,25	0
15,5	0
15,75	0
16	0
16,25	0
16,5	0
16,75	0
17	0
17,25	0
17,5	0
17,75	0
18	0
18,25	0
18,5	0
18,75	0
19	0
19,25	0
19,5	0
19,75	0
20	FAUX
20,25	0
20,5	0
20,75	0
21	0
21,25	0
21,5	0
21,75	0
22	0
22,25	0
22,5	0
22,75	0
23	0
23,25	0
23,5	0
23,75	0
24	0
24,25	0
24,5	0
24,75	0

